

ORGANIZAČNÝ VÝBOR

doc.PhDr.PaedDr. Eliška Knošková,PhD.

RNDr. Milan Knoško, dipl.z.t.

Mgr. Hana Dohálová

Generálny partner



ORGANIZAČNÉ POKYNY

Zaslaním záväznej prihlášky a zaplatením poplatkov sa účastník zaväzuje zúčastniť akcie.

Účastnícky / konferenčný poplatok

Rozpis na dni	1., 2., 3.deň
člen SKZT	110 € → (30€, 40€, 40€)
nečlen SKZT	300 € → (100€, 100€, 100€)
rodinný príslušník	50€ (20 € konf. poplatok, 30€ večera vo štvrtok a obedy piatok, sobota)

Dopravu, ubytovanie si každý účastník hradí individuálne.

Ubytovanie je zabezpečené v hoteli MÁJ v Liptovskom Jáne, v jedno, dvoj a trojlôžkových izbách s možnosťou prístelky.

Poplatky za neprítomného účastníka sa nevracajú. Za neprítomného účastníka môže nastúpiť náhradník.

Poplatky zasielajte výhradne na číslo účtu: 2926860302

IBAN: SK 5211000000002926860302

VS: **rodné číslo**

SPRÁVA PRE PRIJÍMATEĽA: **svoje meno**

Termín zaslania riadne vyplnenej záväznej prihlášky a zaplatenie poplatkov je do

20.4.2022

Záväznú prihlášku zasielajte na adresu :
doc.PhDr.PaedDr. Eliška Knošková, PhD.
Pútnická 122, 841 06 Bratislava

POZVÁNKA



ŠTVRTÁ MEDZINÁRODNÁ KONFERENCIA

*LIPTOVSKÉ
ZUBNOTECHNICKÉ DNI
26. – 28.5.2022*

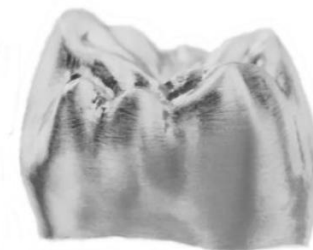

PROGRAM PREDNÁŠOK

Štvrtok (26. máj 2022)

15:00 – 16:30 Slávnostné otvorenie výstavy

16:30 – 17:30 Klasická digitalizácia, implantáty – Martin Ebringer

17:30 – 18:30 Tvárové epitézy – Peter Bondor

Piatok (27. máj 2022)

9:00 – 10:20 Prime Time – Matúš Forgáč

10:40 – 12:40 Vstrekovacia razidlová technika do kyvety Easy Form použitím kompozitu Gradia plus – Mario Rezo

12:50 – 14:50 OBEDNÁ PRESTÁVKA

15:00 – 16:50 Klinický a technický prístup pri vytvorení estetickej a funkčnej protézy u bezzubého pacienta – Thomas Domblander

17:00 – 18:40 Keramika v moderní laboratoři – Petr Myšička

Sobota (28. máj 2022)

9:00 – 10:20 Dentálne aplikácie aditívnej výroby – Radovan Hudák

10:30 – 11:30 Frézovaná litiumdisilikátová korunka a jej dofarbenie – Šimon Zúbka

11:40 – 12:40 Prvá pomoc – urgentné stavy – Marián Herda

PROGRAM

Štvrtok (26.máj 2022)

15:00 – príchod účastníkov, privítanie, prezentácia, ubytovanie, otvorenie výstavy

16:30 – 18:30 odborné prednášky

20:00 – večera a kultúrny večer

Piatok (27.máj 2022)

09:00 – 12:40 odborné prednášky a výstava

12:50 – 14:50 obed

14:50 – 18:40 odborné prednášky

20:00 – otvorenie rautu, slávnostný prípitok, program, voľná zábava, tombola

Dress code: poprosíme spoločenský odev!

Vstupenky na raut si účastníci budú môcť zakúpiť pri prezentácii v prvý deň.

Cena vstupenky: 50€ (švédske stoly – catering)

Sobota (28.máj 2022)

9:00 – 12:40 odborné prednášky a výstava

13:00 – 15:00 obed ,ukončenie podujatia

15:00 – voľný program – využitie širokých služieb hotela: bazén s termálnou vodou, sauna, masáže, posedenie pri hudbe, odporúčame návštevu aquaparku Tatralandia v Liptovskom Mikuláši, Stanišovskej jaskyne priamo v Liptovskom Jáne ...

*** V účastníckom / konferenčnom poplatku sú zahrnuté kredity, odborné prednášky, potvrdenie o účasti na prvej pomoci, program, ako aj večera vo štvrtok t.j. 26.5.2022, obed v piatok 27.5.2022 a v sobotu 28.5.2022.**



ZÁVÄZNÁ PRIHLÁŠKA

Titul, meno a priezvisko:.....

RKZT:.....

Počet rodinných príslušníkov:.....

Počet pridelených kreditov: **17**

(za účasť na všetkých prednáškach a certifikát prvej pomoci platný 4 roky)

Účastnícky/konferenčný poplatok:

člen SKZT 110€

nečlen SKZT 300€

rodinný príslušník 50€ (20 € konf. poplatok, 30€ večera vo štvrtok a obedy piatok, sobota)

Ubytovanie si každý zabezpečí sám priamo v ubytovacích zariadeniach v Jánskej doline.

HOTEL SOREA MÁJ +421 44 5208 100

maj@sorea.sk

www.sorea.sk/maj

HOTEL POLUDNICA +421 445 263 139

info@hotelpoludnica.sk

www.hotelpoludnica.sk

RELAX HOTEL AVENA +421 445 263 401

avena@avena.sk

www.avena.sk

SVÄTOJÁNSKY KAŠTIEL +421 44 521 92 93

info@svatojanskykastiel.sk

www.svatojanskykastiel.sk

Poplatky zasielajte výhradne na číslo účtu:

čú: 2926860302

IBAN: SK 5211000000002926860302

VS: rodné číslo

SPRÁVA PRE PRIJÍMATEĽA: **svoje meno**

Závaznú prihlášku zasielajte na adresu:

doc.PhDr.PaedDr. Eliška Knošková, PhD.

Pútnická 122, 841 06 Bratislava